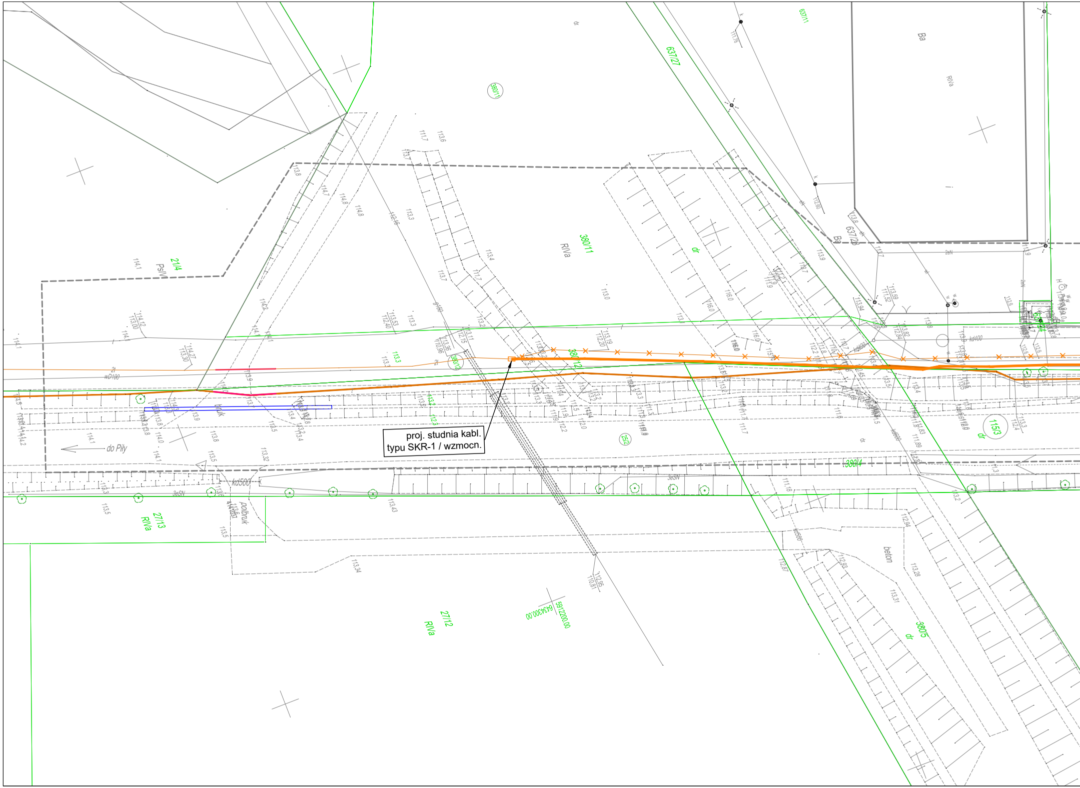
21/4
PsIV
380/11
RIVa
637/27
637/11
637/28
Ba
RIVa
dr
380/12
380/4
115/3
dr
25/2
27/13
RIVa
27/12
RIVa
380/5
dr
beton
bruk
półbruk
kd500
kd400
wD100
do Piły
5912200,00
6424300,00

proj. studnia kabl.
typu SKR-1 / wzmocn.

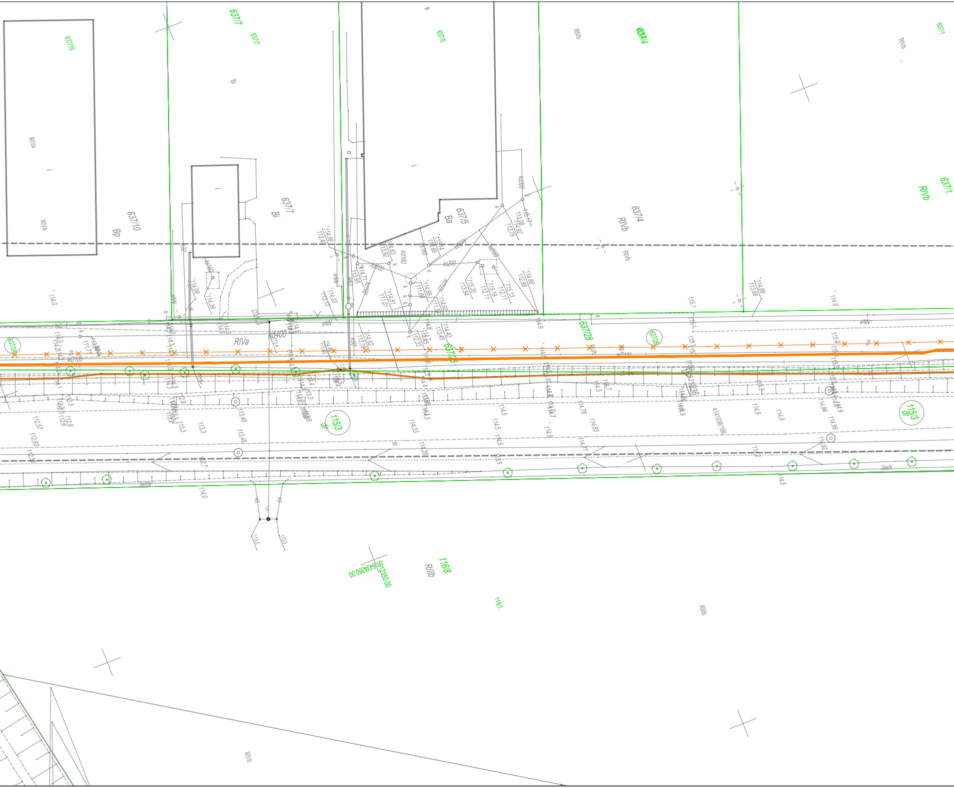
637/10
Bp
RIVa
637/7
Bi
637/5
Ba
637/4
RIVb
637/1
637/28
637/24
kd400
wD100
eNN
115/3
dr
116/8
RIIIb
116/1
5912350.00
6434350.00
3esN

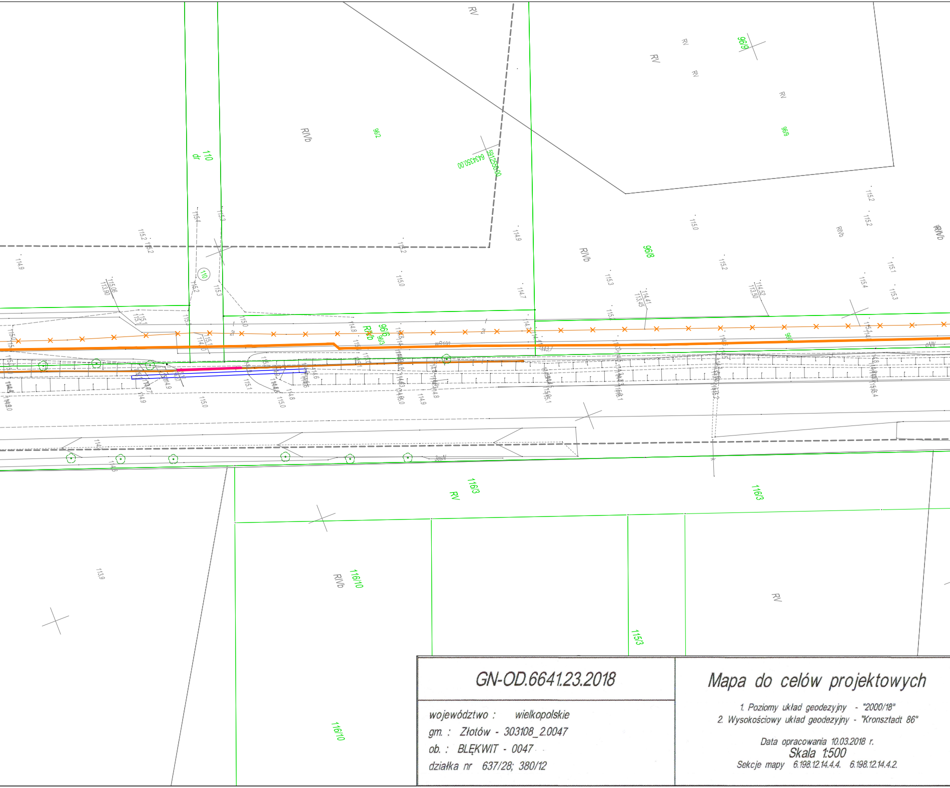
RV
RIVb
96/2
96/6
96/8
96/9
110
dr
5912550.00
6434350.00
116/3
116/10
115/3
wP100
2l
nN

GN-OD.6641.23.2018

województwo : wielkopolskie
gm. : Złotów - 303108_2.0047
ob. : BLĘKWIT - 0047
działka nr 637/28; 380/12

Mapa do celów projektowych

1. Poziomy układ geodezyjny - "2000/18"
2. Wysokościowy układ geodezyjny - "Kronsztadt 86"

Data opracowania 10.03.2018 r.
Skala 1:500
Sekcje mapy 6.198.12.14.4.4. 6.198.12.14.4.2.

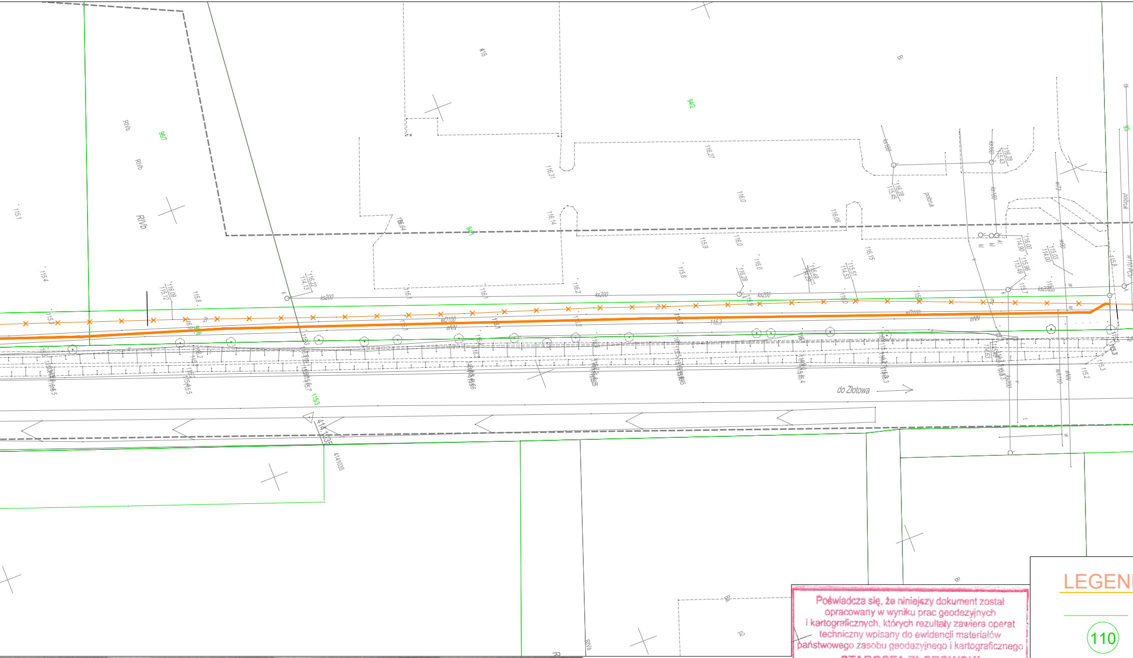
RIVb
9/6/7
9/4/2
9/4/1
9/1/8
Bi
Bi
Bi
Ba
RIVa
p2
ks200
ks160
kl
wD100
eNN
2t
polbruk
do Złotowa
115.3
115.8
116.0
116.27
116.31
116.14
115.9
116.06
116.15
115.8
115.4
115.1
414.1035

Mapa została wykonana na podstawie: pomiaru bezpośredniego
digitalizacji rastra mapy zasadniczej w skali 1:500; na podstawie wywiadu terenowego.
Zakres opracowania ---- ------ ------

Elipsa Mariola Barcińska
NOWY DWÓR 21/2 77-400 Złotów
tel. 787 080 859
NIP 7671558715 REGON 302499514

wykonawca

GEODETA UPRAWNIONY
Nr upr. 22611
inż. Mariola Barcińska

kierownik prac

Poświadcza się, że niniejszy dokument został opracowany w wyniku prac geodezyjnych i kartograficznych, których rezultaty zawiera operat techniczny wpisany do ewidencji materiałów państwowego zasobu geodezyjnego i kartograficznego

STAROSTA ZŁOTOWSKI

P.3031.2018.505
(Identyfikator ewidencyjny materiału zasobu - operatu technicznego)

2018 -04- 18
(Data wpisania operatu technicznego do ewidencji materiałów zasobu)

Z up. STAROSTY
Grażyna Wojtala
Inspektor w Powiatowym Ośrodku Dokumentacji Geodezyjnej i Kartograficznej
(Imię, nazwisko i podpis osoby reprezentującej organ)

LEGEN

110

—×—×—

▭

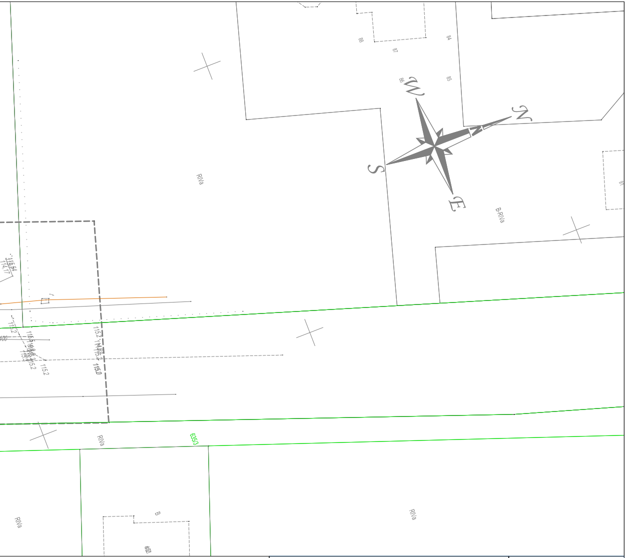
W
N
S
E
84
85
86
87
88
91
RIVa
B-RIVa
RIVa
635/3
RIVa
RIVa
B
115.54
114.17
115.2
115.0

DA :

- granice działek
- numery działek
- projektowany rurociąg kablowy 2x HDPE 40/3,7 mm
- istniejący rurociąg kablowy przeznaczony do demontażu
- projektowana studnia kablowa typu SKR-1 / wzmocn.

FIRMA BUDOWLANA E.Z.O.P.
Zbigniew Pająk
77 - 400 Złotów, Błękwit 35 e
e-mail. pajak@firma-ezop.pl, kom. +48 797 171 630

INWESTOR
Gmina Złotów
ul. Leśna 7
77-400 Złotów

OBIEKT: Przebudowa drogi gminnej dojazdowej do zakładów przemysłowych w miejscowości Klukowo - trasa A.

Lokalizacja: obręb 0047 Błękwit
dz. nr. 110, 380/11, 380/12, 637/27, 637/28, 96/3, 96/8, 96/6, 94/1

RYSUNEK:
Projekt Zagospodarowania Terenu - przebudowa istniejącej linii światłowodowej.

Nr rysunku
T-1

STANOWISKO	IMIĘ I NAZWISKO	NR UPR.	DATA	PODPIS
Projektant	Andrzej Grycmacher	do proj. bez ogr. spec. instal. nr 02421/03/U	08/2019	
Opracowała				

BRANŻA	STADIUM	ROK OPR.	NR UMOWY	SKALA
T	PB	2019	-	1:500